Wednesday, 13 May de 2020

Foro:Tendencias de la educación virtual, plataformas y metodologías en Iberoamérica

La Universidad del Cauca y la Universidad Nacional Abierta ya Distancia realizada el foro "Tendencias de la educación virtual, plataformas y metodologías en Iberoamérica" el cual tendrá lugar el viernes 15 de mayo a partir de las 17:00 de la tarde.

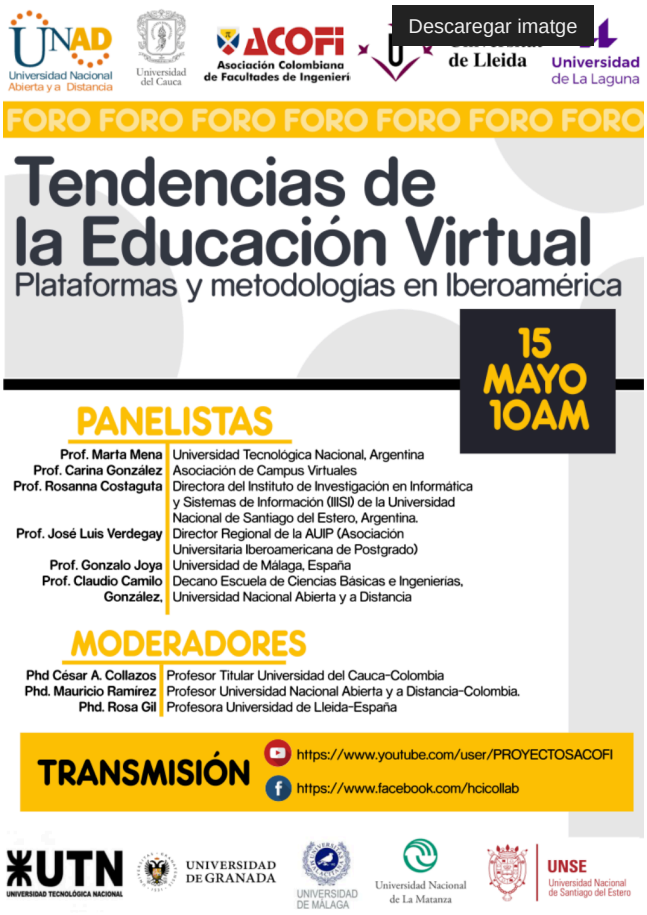

El evento que presenta las tendencias actuales y futuras de la educación virtual en aspectos pedagógicos y tecnológicos, hace parte de una alianza con Universidades de Argentina y España:

Universidad Tecnológica Nacional (Argentina)
Universidad de la Laguna (España)
Universidad Nacional de Santiago del Estero (Argentina)
Universidad de Granada (España)
Universidad de Málaga (España)
Universidad de Lleida (España)
Universidad de la Matanza (España).

La Universidad Nacional Abierta y Distancia de Colombia UNAD proporcionará y gestionará los espacios virtuales para el desarrollo del foro, se desarrollará por diferentes medios: Sistema de Conferencia Web, Facebook Live, YouTube, entre otros.

1- Conexión de organizadores y panelistas por el canal de Zoom de la UNAD: https://zoom.us/j/7204745292 [https://zoom.us/j/7204745292]

2- Transmisión vía streaming a través del canal de Youtube de PROYECTOS ACOFI: https://www.youtube. com / user / PROYECTOSACOFI [https://www.youtube.com/user/PROYECTOSACOFI]

3- Transmisión vía streaming a través del canal de Facebook de HCI-Collab: https://www.facebook.com/hcicollab [https://www.facebook.com/hcicollab]